

Accueil des nouveaux parents de PS

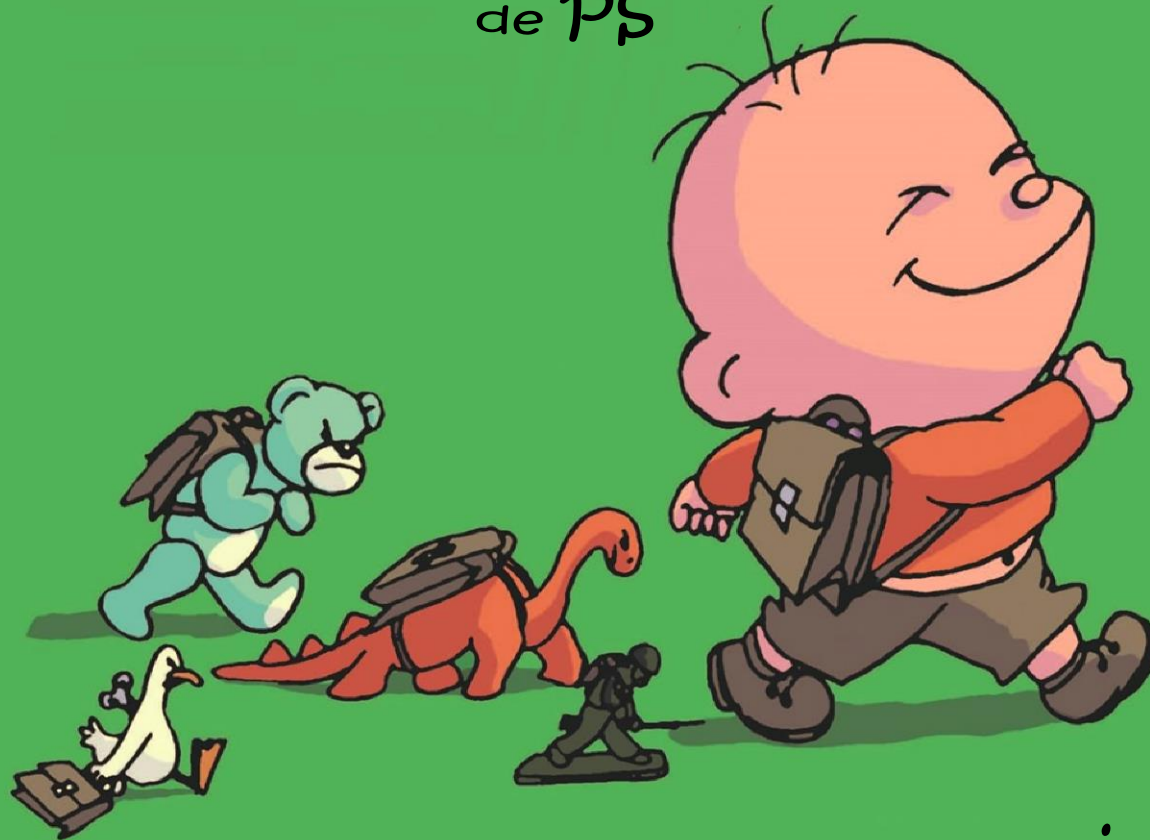

Jeudi 10 mai

ORDRE DU JOUR

1. Une scolarité au C.P.F.
2. Présentation de l'établissement
3. Les nouveaux équipements
4. Les comités (parents et anciens)
5. La rentrée (badges, horaires)
6. En route vers l'école
7. Informations pratiques
8. Intervention de la psychologie scolaire , Mme Samia Haddad
9. Invitation
10. Vos questions
11. vidéo

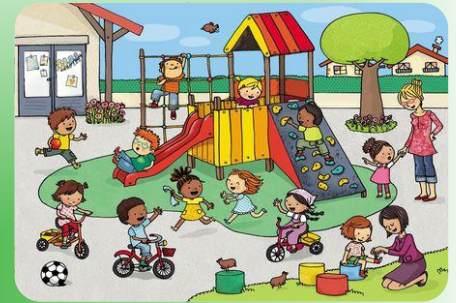

UNE SCOLARITÉ AU CPF

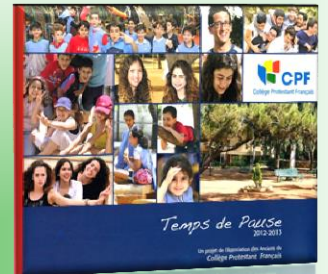

a
2002

S



Lea El Banna

P



Michael Ayache



Hassan El Harake

P
P
F
L



De haut en bas et de gauche à droite:
1er Rang: Ahmad Fleifel - Riad Yassine - Jad Bitar - Hassan Tannir - Rim Yamout - Lynn Saiha - Judy El Yafi - Karim Taan - Karim Abou Ghaida - Chafic Kanafani.
2ème rang: Nadim Dabbous - Omar Jarrar - Lea Sakr - Assil Akil - Elissa Khalife - Abdallah Bissat - Nour El Hakim.
3ème rang: Tarek El Rifai - Jad Karouni - Reya Baadarani - Raya El Hout - Sevine Sabbah.
 Accompagnés de leurs institutrices de francais: **Mme Karine Makhoulf**
 Arabe : **Mme Samia Diab** et de leur aide maternelle **Mlle Nadine Chami**
 Absents sur la photo: Lea El Banna - Michael Ayache - Hassan El Harake.

18



De haut en bas et de gauche à droite
 1^{er} rang El Halabi Sary, Bitar Jad, Khatib Karim, Zeineddine Nabih, Omar Jarrar, Khayat Ramia, Rihan Aya, Kholite Elissa, Akkaoui Tania, Majdalani Nour
 2^{ème} rang Dabbous Nadim, Mroueh Firas, El Kok Nadim, Itani Youssef, Ousseily Youssef, Fares Jad, Taan Karim, Falou Lara, Kammourieh Sarah Madona
 3^{ème} rang Ezzeddine Célio, Yati Judy, Naja Gherwa, Al Sawaf Maissane
 Accompagnés de leur Professeur principal M^{me} El Jamil Rimu

UNE SCOLARITÉ AU CPF

ÉLÈVES DES CLASSES DE TERMINALE EN 2017

- les autres
- nombre d'élèves ayant effectué toute leur scolarité au CPF

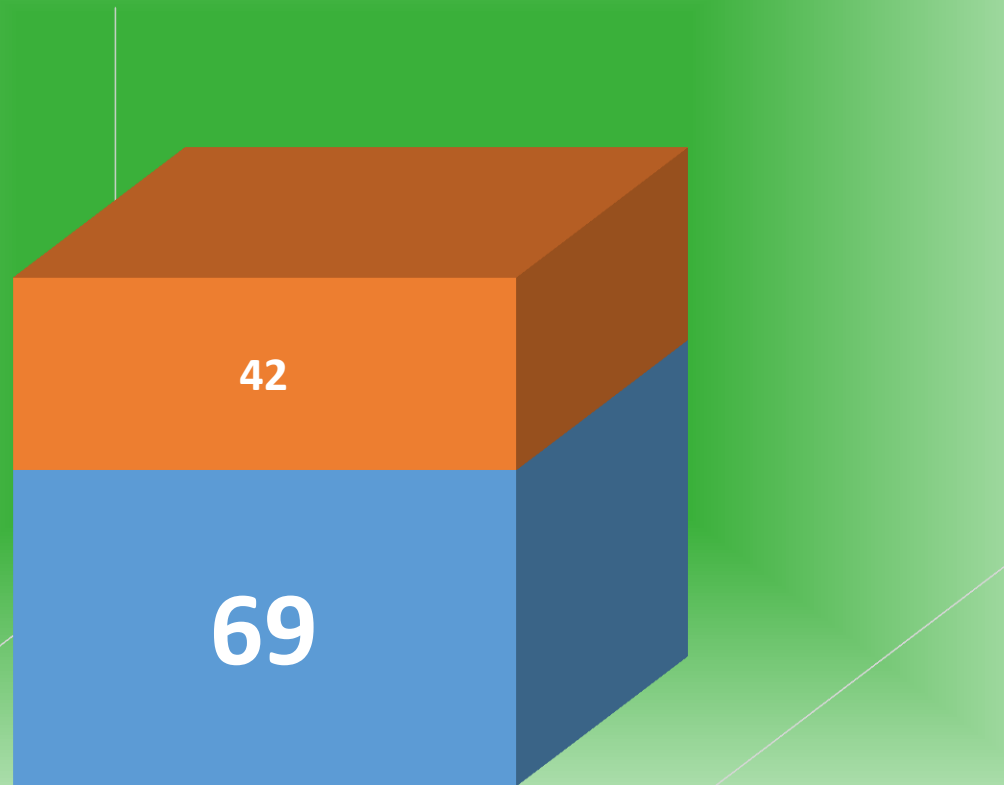

PRÉSENTATION DU C.P.F



Le Collège Protestant Français est un établissement scolaire de droit libanais géré par l'association Présence Protestante Française au Liban (PPFL) en convention avec l'Agence pour l'Enseignement Français à l'Étranger (AEFE),



Anis Nassif,
président de la PPFL



Bruno Jacquier,
proviseur du CPF

PRÉSENTATION DU C.P.F

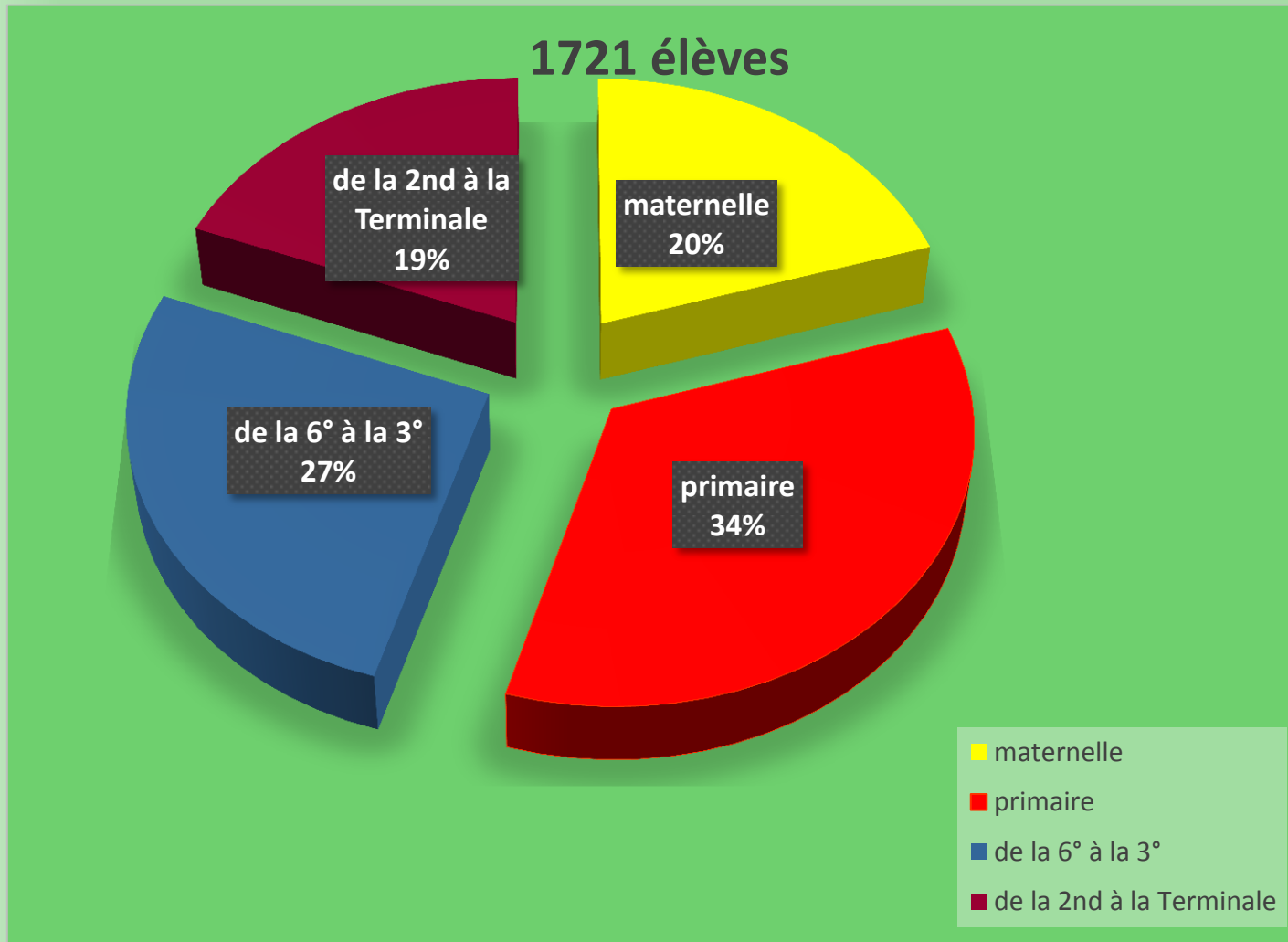

LES NOUVEAUX ÉQUIPEMENTS

Construction d'un pôle sportif avec une piscine, diverses salles de sport, des terrains extérieurs

Ainsi que des salles d'arts plastiques et d'éducation musicale

Et un restaurant scolaire

L'ouverture de ce complexe est prévue en septembre 2019



LE COMITÉ DES PARENTS



Le comité organise de nombreuses activités culturelles et sociales (chasse au œufs, spectacle de Noël, kermesse...), des conférences (« intimidation »), ou la semaine verte.

Les élus sont présents aux différentes commissions ainsi que dans les instances (conseil d'établissement, conseil d'école)

LE COMITÉ DES ANCIENS



Sima Bohsali Abiad	<i>Présidente</i>
Nihal Bauji Hakim	<i>Vice Présidente</i>
Mona Labban Chehab	<i>Secrétaire</i>
Souraya Srage	<i>Trésorière</i>
Mirna Mallak	<i>Membre</i>
Rania Khaled	<i>Membre</i>
Dany El Kady	<i>Membre</i>

Chaque année, le comité publie le « temps de pause », rétrospective en photos de l'année scolaire.

Il organise des rencontres conviviales avec les anciens élèves du C.P.F, le tournoi sportif.

LA RENTRÉE DES CLASSES



Date de la rentrée officielle le vendredi 7 septembre mais elle est aménagée en classe de Petite Section.....

☺ Les classes de Petite Section rentreront le lundi 10 septembre.

La rentrée des PS

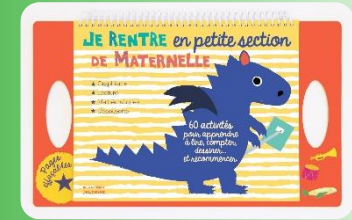

→ Tous ceux dont les noms de famille commencent par les **lettres de A à J** seront accueillis de 8h30 à 10h00

→ Tous ceux dont les noms de famille commencent par les **lettres de K à Z** seront accueillis de 10h30 à 12h00

... les listes de classes seront affichées dans le hall de la maternelle le lundi 10 septembre

LES BADGES



Badges obligatoires:

- Pour l'accès au hall de la maternelle
- Pour récupérer votre enfant dans sa classe

Deux exemplaires par famille.

LES HORAIRES

- Les élèves sont accueillis dans leur classe de 7h30 à 7h45
→ Fermeture du portail à 7h50
- Fin de la classe à 13h40



**Horaires aménagés du lundi 10
au vendredi 14 septembre:
→ Fin de la classe à 12h40**

EN ROUTE VERS L'ÉCOLE

Commande du tablier et du petit sac bleu:

Le fournisseur Cotton Mall/filitex assurera une permanence :

- Du 20 au 22 juin
- Du 21 au 23 août

De 8h à 13h dans le grand hall du C.P.F.

Le paiement se fait à la commande



EN ROUTE VERS L'ÉCOLE



Les transports scolaires:

Ils sont assurés par la société Eido. Une permanence pour les nouvelles inscriptions sera assurée du 20 au 22 juin de 8h à 13h.

Eido Groupe

EN ROUTE VERS L'ÉCOLE

La collation:

Tous les élèves de maternelle doivent être inscrits à la collation, deux formules sont proposées:

Le menu classique

COLLATION MATERNELLE 2017-2018

Menu 1:

lundi 9 avril 2018	mardi 10 avril 2018	mercredi 11 avril 2018	jeudi 12 avril 2018	vendredi 13 avril 2018
Férieré	Férieré	Férieré	Lait (Candia), Pizza marguerita Pomme	Jus d'orange frais Croissant au thym Banane
lundi 16 avril 2018	mardi 17 avril 2018	mercredi 18 avril 2018	jeudi 19 avril 2018	vendredi 20 avril 2018
Lait (Candia)	Concombres en bâtons	Jus d'orange frais	Tomates cerises	Yaourt et céréales
Manakich au fromage	Pain au lait Kashkaval	Croissant nature	Kebbe boulettes	Kaak à la crème de fromage
Pomme	Cookies oat et banane	Kiwi	Mini pain au chocolat	Orange
lundi 23 avril 2018	mardi 24 avril 2018	mercredi 25 avril 2018	jeudi 26 avril 2018	vendredi 27 avril 2018
Tomate cerise	Concombres en bâtons	Lait (Candia)	Carottes en bâtons	Concombres en bâtons
Manakich au thym	Pain au lait labné	Croissant fromage	Markouk au thym	Samboussek à la viande
Pomme	Custard	Banane	Chausson aux pomme	Poire

EN ROUTE VERS L'ÉCOLE

La collation:

Le menu alternatif

Menu 2 :

lundi 9 avril 2018	mardi 10 avril 2018	mercredi 11 avril 2018	jeudi 12 avril 2018	vendredi 13 avril 2018
Tomate cerise	Concombres en bâtons	Lait (Candia)	Carottes en bâtons,	Concombres en bâtons
Manakich au thym	Pain au lait labné	Croissant au Fromage	Markouk au thym	Samboussék à la viande
Pomme	orange	Banane	Abricots secs	Poire
lundi 23 avril 2018	mardi 24 avril 2018	mercredi 25 avril 2018	jeudi 26 avril 2018	vendredi 27 avril 2018
Lait (Candia),	OFF	Carottes en bâtons	Concombres en bâtons	Jus d'orange
Manakich au Fromage		Pain au lait halloum	kebbe boulette	Croissant nature
Pomme		Banane	Yaourt Nature	Abricots secs
lundi 7 mai 2018	mardi 8 mai 2018	mercredi 9 mai 2018	jeudi 10 mai 2018	vendredi 11 mai 2018
Lait (Candia),	Concombres en bâtons	Jus d'orange frais	Yaourt nature	Concombres en bâtons
Pizza marguerita	Pain au lait Kashkaval	Croissant au thym	Safiha	Kaak à la crème de fromage
Pomme	Poire	Banane	Pomme	Kiwi

EN ROUTE VERS L'ÉCOLE

Restauration:

La société Cat & Mouth assurera une permanence au CPF de 8h à 13h:

- Du 20 au 22 juin
- Du 11 au 13 septembre

Afin de recevoir vos inscriptions et de collecter les fiches médicales de vos enfants dument remplies (disponibles sur le site du C.P.F.).



EN ROUTE VERS L'ÉCOLE

Les paiements des frais de restauration:

Il s'effectueront à la banque (BLF) aux mêmes dates que le paiement des scolarités, entre le 17 et le 29 septembre,

Votre contact pour la restauration:

Monsieur Sleiman Khoury (71 099 119) ou aux adresses mail suivantes :

- cantinecpf@gmail.com
- ccpf@catandmouth.com



EN ROUTE VERS L'ÉCOLE

La collation: les enfants présentant des allergies alimentaires ne peuvent pas bénéficier du service de la collation.

Les P.A.I. (Protocole d'accueil individualisé)



Les P.A.I. (Protocole d'accueil individualisé

Vous pouvez contact, dès le mois de juin, avec Madame Christine Lacoste, pour la mise en place du Protocole d'Accueil Individualisé.



Christine LACOSTE

Chargée de prévention et d'actions solidaires

christine.lacoste@cpf.edu.lb

Téléphone : + 961 1 811892 – ext. 787

EN ROUTE VERS L'ÉCOLE

Pas de liste de fournitures en classe de PS.

Les enseignantes vous demanderont en début d'année de prévoir des mouchoirs, lingettes, vêtements de rechange....

Elles vous en informeront lors de la rentrée des classes.



EN ROUTE VERS L'ÉCOLE

Les avis de paiement seront en ligne le 14 septembre.

Les paiements seront perçus à la Banque Libano-Française
(agence Mazraa) entre le 17 et le 29 septembre.

*Vous pourrez accéder à votre compte sur le site du cpf/ espace parents/
espace famille . Les codes d'accès vous seront fournis après la rentrée
scolaire*

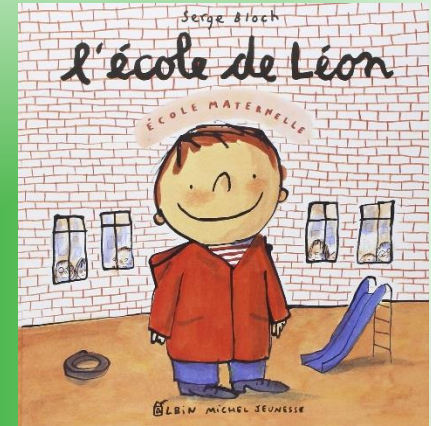

www.cpf.edu.lb/enligne/cpf/choisir.php



Collège Protestant Français

[Changer votre mot de passe](#) [Se déconnecter](#)

Espace Famille DOULAY

[Facture - Scolarité 3^{ème} trimestre 2017 / 2018](#)
Cliquer sur le lien ci-dessus afin d'afficher la facture payable du 13/04/2018 au 27/04/2018 à la Banque Libano-Française de Mazraa

Le carnet de correspondance

Il vous sera remis à la rentrée. Vous y trouverez le règlement intérieur de l'établissement, les bulletins d'absence et les pages dédiées à la correspondance avec l'établissement.



COLLEGE PROTESTANT FRANÇAIS
Beyrouth, Liban

CARNET DE CORRESPONDANCE
ECOLE MATERNELLE

Année scolaire
2016/2017

NOM: _____

PRENOM: _____

CLASSE: _____



EN ROUTE VERS L'ÉCOLE

Le site du C.P.F.:

Toutes les informations sont régulièrement mises à jour, actualités de classes, événements et des informations diverses.



The screenshot shows the website of the Collège Protestant Français (CPF). The main navigation bar includes links for Accueil, Nouvelles, CCC, Réservation Salles, Demandes en ligne, Mail, Contacts, and Vie Scolaire / Promote. A search bar is also present. The page is divided into several sections:

- Activités pédagogiques:** A list of activities including Primaire, Secondaire, and various subjects like CVL, EPS, Solidarité, Environnement, Promotion, Prévention, Voyages, and Punitons/Sanctions.
- Primaire:** A news article titled "JOUONS EN FAMILLE", projet de fin d'année de la maternelle. The text describes a project where 12 classes of the maternelle prepared game stands for parents, and 4 classes of CM1 held role-play stands. The article mentions that the children were very enthusiastic and serious.
- Navigation:** A sidebar on the right contains links for espace PEDAGOGIQUE, espace ELEVES, espace PARENTS, and espace ANCIENS.

Le secrétariat du primaire:

- Vous pouvez joindre Madame KHALED au 01 811 892



La communication;

- Les courriers destinés aux parents doivent être signés.
- La communication professionnelle se fait au C.P.F., toujours avec les enseignantes et uniquement les enseignantes, jamais par téléphone.

La communication officielle se fait par mail, sms et plus rarement par circulaire papier : numéro de téléphone, adresse électronique à jour.

Attention aux rumeurs relayées par les réseaux sociaux. L'information sûre vient du CPF.

APRÈS LA RENTRÉE

Réunion de rentrée pour la présentation de l'année scolaire le jeudi 04 octobre à 15h45:

- présentation générale au théâtre
- Accueil par les enseignantes de français et d'arabe dans la classe de votre enfant



Intervention de
Madame Samia Haddad
Psychologue scolaire au CPF



L'école et l'enfant

Collège protestant français

2018

samia haddad

mai 2018



L'enfant et l'école



Plan :

- Les besoins primaires de l'enfant
- Les rythmes biologiques
- Les rythmes scolaires
- Le chemin vers l'autonomie
- Le contrôle sphinctérien
- Trois clefs pour un bon départ

Les besoins primaires de l'enfant

1. Santé :

- Sommeil
- Nourriture
- Propreté

2. Amour

3. Sécurité

4. Respect

Les rythmes biologiques

Les rythmes du sommeil

- Besoin de dormir, nécessité biologique, dormir n'est pas une sanction
- Quantité : 9 à 10 heures tous les soirs
- Qualité : silence, sécurité, stabilité
- Répercussion sur :
 - 1/le comportement (fatigue, agitation, instabilité psychomotrice, angoisse)
 - 2/les performances (<8H = + 60 % retard scolaire)
 - 3/la croissance

Les rythmes biologiques

suite

Les rythmes alimentaires

4 repas /jour

Une diététique anarchique a une répercussion certaine sur le rendement scolaire

Les rythmes scolaires

- Très grandes différences dans les rythmes d'apprentissage des enfants
- Difficulté de s'adapter à ces différences de rythme (pour les enseignants)
- Classe = groupe hétérogène
- Tenir compte de la maturité psychophysiologique de l'enfant
- Répartir travail/repos ; activités/distractions

Le chemin vers l'autonomie

- Lui donner l'exemple
- Lui parler « VRAI »
- Le respecter, l'écouter
- Lui faire confiance
- Être logique et équilibré dans les limites à imposer
- Lui montrer une constance dans nos agissements
- Introduire la notion de conséquences dans l'éducation

Contrôle sphinctérien

- Trois ans : 75% des enfants sont propres la nuit
- On ne parle d'énurésie et d'encoprésie qu'à partir de quatre ans
- Contrôle anal obtenu avant contrôle vésical



Trois clefs pour un bon départ

1. Croire en l'école choisie
2. Faire confiance aux enseignants
3. Responsabiliser l'enfant

INVITATION

Vous êtes conviés **jeudi 17 mai à 17h30** au théâtre du C.P.F. à la conférence de **Esther Bou Antoun**, psychothérapeute. Elle s'inscrit dans le cadre du projet « loin des écrans amusons-nous autrement ». Il s'agit de montrer l'importance du jeu dans le développement des enfants et la nécessité de les accompagner dans leur rapport avec les écrans.

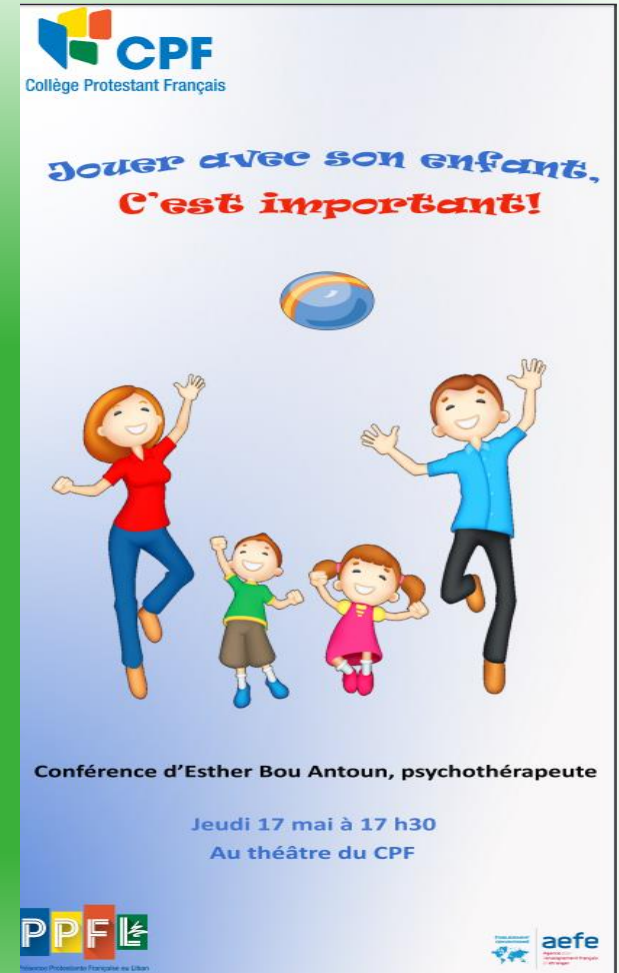

MERCI

