

# Réunion de rentrée des classes de PS



Mardi 02 octobre 2018

## PRÉSENTATION DU C.P.F



Le Collège Protestant Français est un établissement scolaire de droit libanais géré par l'association Présence Protestante Française au Liban (PPFL) en convention avec l'Agence pour l'Enseignement Français à l'Étranger (AEFE),



Anis Nassif,  
président de la  
PPFL



Bruno Jacquier,  
proviseur du CPF



## PRÉSENTATION DU C.P.F



M. Jacques  
PAUL  
D.A.F du C.P.F



Mme Lina El  
Khal  
Censeur



M. Christophe Personnettaz  
Proviseur Adjoint



# PRÉSENTATION DU C.P.F

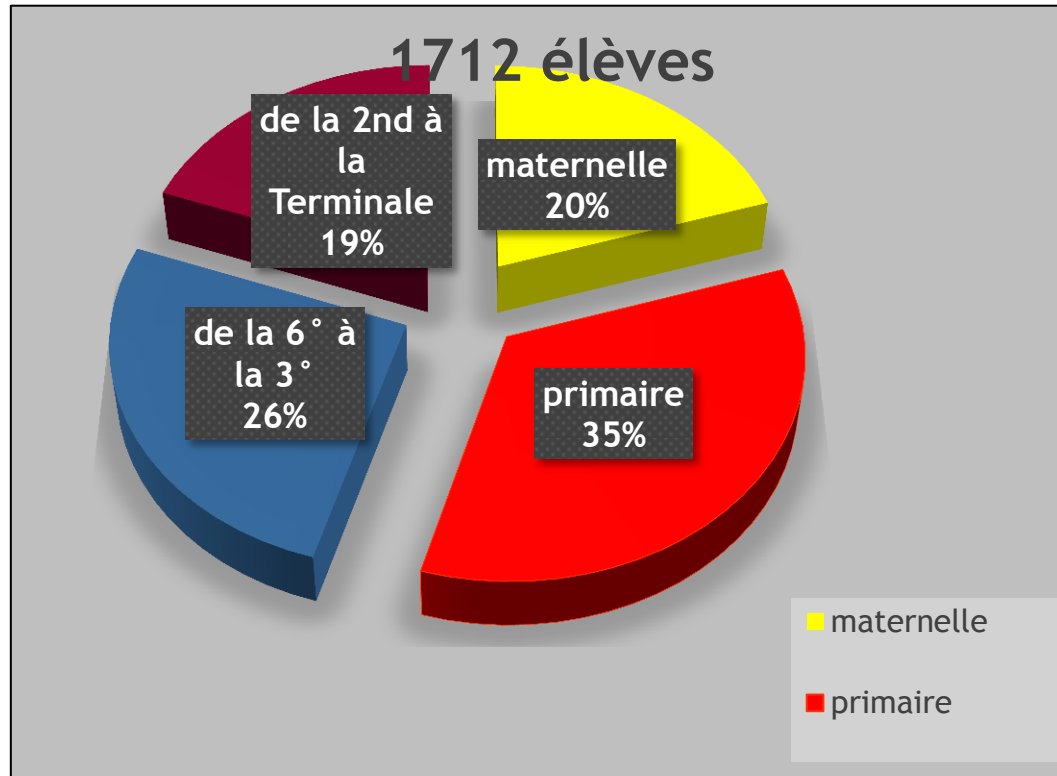

# INFOS PRATIQUES

Le site du C.P.F.: [www.cpf.edu.lb](http://www.cpf.edu.lb)

Toutes les informations sont régulièrement mises à jour, actualités de classes, événements et des informations diverses.



## La communication;

Les courriers destinés aux parents doivent être signés.

La communication professionnelle se fait au C.P.F., toujours avec les enseignantes et uniquement les enseignantes, jamais par téléphone.

La communication officielle se fait par mail, sms et plus rarement par circulaire papier : numéro de téléphone, adresse électronique à jour.



# LES NOUVEAUX ÉQUIPEMENTS

Construction d'un pôle sportif avec une piscine, diverses salles de sport, des terrains extérieurs  
Ainsi que des salles d'arts plastiques et d'éducation musicale  
Et un restaurant scolaire  
**L'ouverture de ce complexe est prévue en septembre 2019**



# LE COMITÉ DES PARENTS



Le comité organise de nombreuses activités culturelles et sociales (chasse au œufs, spectacle de Noël, kermesse...), des conférences (« intimidation »), ou la semaine verte.

Les élus sont présents aux différentes commissions ainsi que dans les instances (conseil d'établissement, conseil d'école)



## LE COMITÉ DES ANCIENS



Chaque année, le comité publie le « temps de pause », rétrospective en photos de l'année scolaire. Il organise des rencontres conviviales avec les anciens élèves du C.P.F, le tournoi sportif.





## Les enseignantes de Français PS:

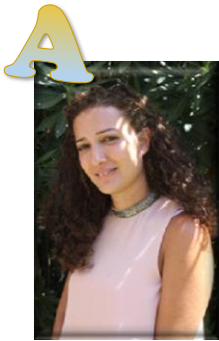

Mme Haidar Sara



Mme Fayad Myrna



Mme Balaa Sirine



Mme Mehio Dalia



Les enseignantes d'arabe en PS:

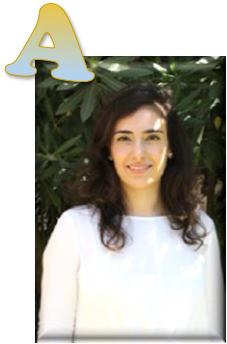

Mme El Assir Dana



Mme Ladki Dania



Mme Abou Karroum Lamia



Mme Bekdash Lama



Les Assistantes en PS:

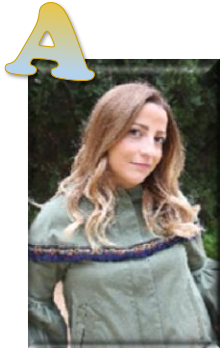

Mme Yassine Nadine



Mme Chmaitelly Darine

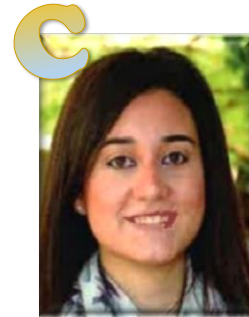

Mme Nahas Marwa



Mme Nsouli Leyla



# L'emploi du temps en PS: 30 périodes par semaine

Collège Protestant Français - Beyrouth

PS A

04/09/2018 10:22 - Page 1

|       | lundi                           | mardi   | mercredi                       | jeudi                           | vendredi                        |
|-------|---------------------------------|---|--------------------------------|---------------------------------|---------------------------------|
| 7h45  | FRANCAIS<br>ARBID HAIDAR<br>B4  | ARABE<br>CHATILA EL ASSIR<br>B4   | FRANCAIS<br>ARBID HAIDAR<br>B4 | FRANCAIS<br>ARBID HAIDAR<br>B4  | ARABE<br>CHATILA EL ASSIR<br>B4 |
|       | ARABE<br>CHATILA EL ASSIR<br>B4 | BCD,KAMEL<br>[PS ABCDP1]<br>B20<br>FRANCAIS<br>ARBID HAIDAR<br>[PS AFRANCAP1]<br>B4 |                                | ARABE<br>CHATILA EL ASSIR<br>B4 |                                 |
|       | FRANCAIS<br>ARBID HAIDAR<br>B4  | FRANCAIS<br>ARBID HAIDAR<br>B4  | FRANCAIS<br>ARBID HAIDAR<br>B4 | FRANCAIS<br>ARBID HAIDAR<br>B4  | FRANCAIS<br>ARBID HAIDAR<br>B4  |
| 13h45 |                                 |   |                                |                                 |                                 |

© Index Education 2018



## Assistante de direction:

Vous pouvez joindre Madame KHALED

- au 01 811 892
- [secretariat.primaire@cpf.edu.lb](mailto:secretariat.primaire@cpf.edu.lb)



## Les nouveaux horaires

- 7h25 à 7h35
- Fermeture du portail à 7 h45



# Marmothèque



Mme Kamel Nada



# L'enseignement de la langue arabe

- Une coordinatrice pour les 3 cycles : Louma Thomé



# Le suivi des élèves

La psychologue scolaire



Mme Haddad Samia





# Le suivi des élèves



Collège Protestant Français

Collège Protestant Français  
Carnet de suivi des apprentissages  
Cycle 1

*Petit à petit l'oiseau fait  
son nid !*



Ce carnet appartient à :

---

---



Présence Protestante Française au Liban



Établissement  
CONVENTIONNEL  
Agence pour  
l'enseignement Français  
à l'étranger



# La remise des carnets de suivi et des apprentissages



La Rencontre Parents Enseignants a permis à tous de pouvoir faire



- 1 rencontre conjointe (enseignant de français et d'arabe) à la fin du premier semestre (début février 2019)



.... Et toujours l'heure hebdomadaire réservée à l'accueil individuel des parents



# Qu'est-ce-que la différence ?

## Thème fédérateur pour l'année scolaire 2018/2019

- Mise en place des débats philos dans les classes
- Un concours de création d'affiche en novembre
- La grande lessive

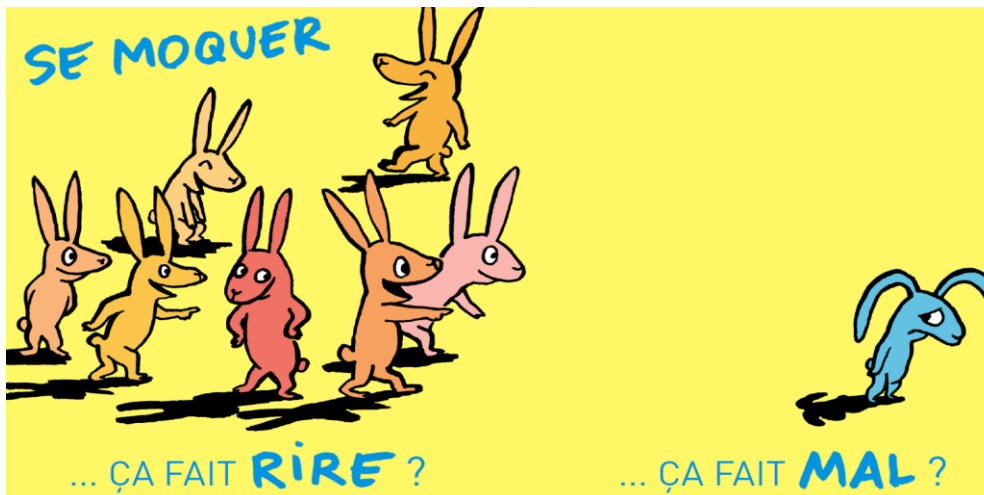
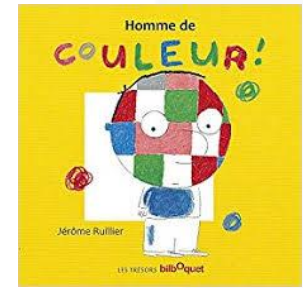

... avec un concours  
de création d'affiche  
*En novembre*



PLURILINGUISME  
ET PLURALITÉ CULTURELLE  
ATOUTS DU RÉSEAU AEF

SEM AINE  
ES LYCÉES  
FRANÇAIS  
DU MONDE

#SemaineLFM



# Projets fédérateurs

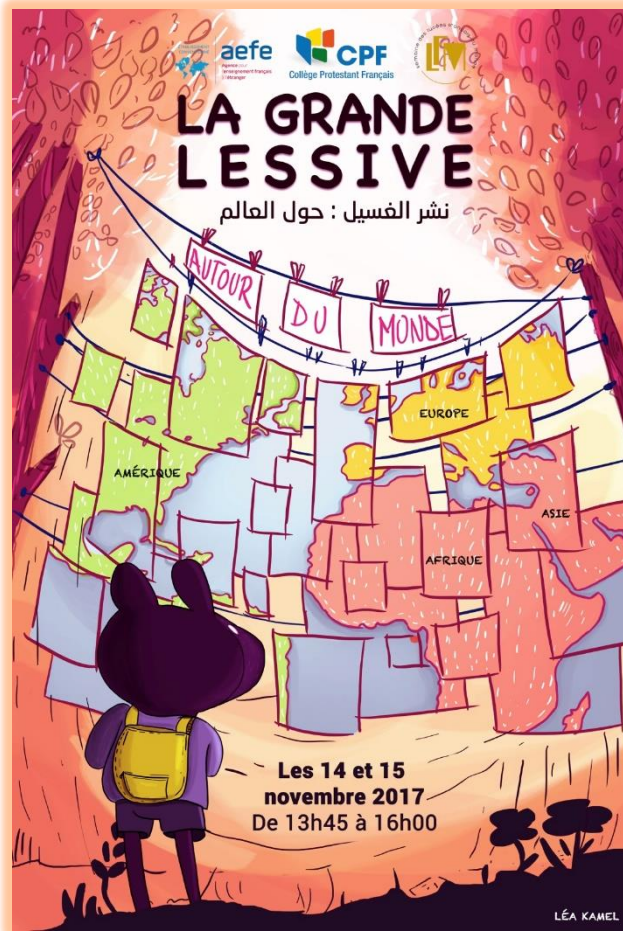

Le carnaval



## L'exposition d'arts visuels en mai



# LES SALONS DU LIVRE

Salon du livre de la  
maternelle  
À partir du 19 novembre



# Parents et grands parents à la marmothèque,



Les grands parents de PS ont été conviés à venir lire des histoires à la marmothèque.





# La semaine des jeux de société

Durant la 2<sup>ème</sup> quinzaine de mai, les parents des classes sont invités à jouer avec les enfants en classe....

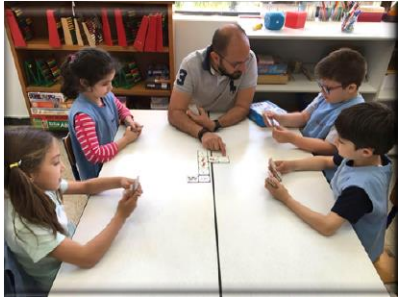

# La fête des mères



# la semaine verte



Menthe , serpolet, romarin, basilic.... Les maternelles ont découvert les plantations

Association Arc en Ciel  
Conférence sur la Pollution et recyclage



Association ODD  
Création d'un hôtel aux insectes  
par les CP

Protéger, recycler, durer...



# Le service santé et prévention



# Une équipe de suivi scolaire



- Une responsable de la prévention et de la solidarité et de la mise en place des PAI :

Madame Christine Lacoste



# Lavage des mains



Avec les élèves nous sommes partis à la chasse aux microbes en apprenant à nous laver les mains. Armés de savon et d'eau nous nous sommes longtemps frottés les mains en poursuivant les microbes entre nos petits doigts et en chantant la chanson de l'alphabet



# Une équipe de suivi scolaire



L'infirmerie : Mesdames Samar Issa , Yasmine Nahas et Wassim Nsouli



# Ordre du jour PS

- Communication
- Rapports Médicaux et Médicaments
- Absence et Maladies Contagieuses
- Départs après les Spectacles
- Poux





# La communication

La **communication** entre l'infirmier et les parents s'effectue :  
oralement par visite à l' infirmerie ou par téléphone  
ou  
par écrit à travers le cahier de correspondance.





**COLLEGE PROTESTANT FRANÇAIS**  
Beyrouth, Liban

**CARNET DE CORRESPONDANCE**  
ECOLE MATERNELLE

Année scolaire  
2016/2017

**NOM:** \_\_\_\_\_  
**PRENOM:** \_\_\_\_\_  
**CLASSE:** \_\_\_\_\_



- Les visites à l' infirmerie sont documentées sur le cahier de correspondance .  
Les familles seront contactées par téléphone pour les cas sérieux.

**BILLET D'INFIRMERIE**

Vu(e) à l'infirmerie le \_\_\_\_\_ à \_\_\_\_\_ h \_\_\_\_\_

Motif \_\_\_\_\_

\_\_\_\_\_

retourne en classe       reste à l'infirmerie       rentre à la maison à \_\_\_\_\_ h

L'infirmière: \_\_\_\_\_      Visa Parents le: \_\_\_\_\_



- Un enfant visitant l'infirmier sera examiné par l'infirmière qui décidera de la nécessité de son retour à la maison. Aucun élève fiévreux ne pourra regagner sa classe.
- Afin d'assurer la sécurité de l'élève, les parents sont invités à tenir l'infirmière informée de toute modification de l'état de santé de l'enfant en cours d'année.



- En cas de nécessité d'administration de traitement ponctuel à l'école , un mot écrit sur le cahier de correspondance ainsi qu'une ordonnance médicale seront nécessaires. Le médicament doit parvenir à l' infirmerie à travers une personne adulte.



# Rapports Médicaux et Médicaments

- Prière de transmettre tout rapport médical directement à l'infirmierie. Ne pas le livrer à l'institutrice.
- Pour des raisons de sécurité , éviter de mettre des médicaments dans le sac de votre enfant. Le déposer en personne ou par un parent directement chez l'infirmière.



# Absences et Maladies Contagieuses

- Un enfant malade devrait se reposer à la maison afin de bien se rétablir et d' éviter la contamination de ses camarades.



- Toute absence médicale de un à trois jours se documente sur le cahier de correspondance.

| ABSENCE                      |          | Autorisation de reprise des cours |  |
|------------------------------|----------|-----------------------------------|--|
| Absent du .....              | au ..... |                                   |  |
| Motif .....                  |          |                                   |  |
| Signature des Parents: ..... |          | Visa de la direction: .....       |  |

- Toute absence médicale au delà de 3 jours se documente sur le cahier de correspondance **et** devrait se justifier par un rapport médical précisant le motif de l'absence.

Les parents sont invités à informer l'infirmière en cas de maladie contagieuse.





# Poux

En cas de détection de poux chez un élève , une circulaire anonyme sera envoyée à toute la classe concernée.

Tous les parents seront invités à effectuer le traitement anti-poux à leurs enfants ( à titre préventif aussi bien que curatif).

Un traitement spécifique du linge , des vêtements , des chapeaux , des accessoires de cheveux , des peluches ...devrait être effectué chez l' enfant atteint de poux. Un shampoing anti-poux sera nécessaire aussi pour tous les membres de la famille.



**Important : Un élève en bonne forme est un enfant qui a eu une bonne nuit de sommeil et a pris son petit déjeuner avant son départ pour l'école.**



**Merci**



