

Réunion de rentrée des classes de MS



Mardi 25 septembre 2018

UNE SCOLARITÉ AU CPF

ÉLÈVES DES CLASSES DE TERMINALE EN 2017

- les autres
- nombre d'élèves ayant effectué toute leur scolarité au CPF

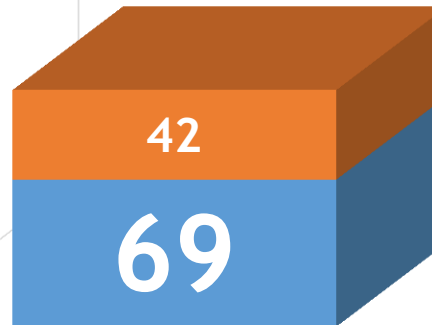

PRÉSENTATION DU C.P.F



Le Collège Protestant Français est un établissement scolaire de droit libanais géré par l'association Présence Protestante Française au Liban (PPFL) en convention avec l'Agence pour l'Enseignement Français à l'Étranger (AEFE),



Anis Nassif,
président de la
PPFL



Bruno Jacquier,
proviseur du CPF



PRÉSENTATION DU C.P.F



M. Jacques
PAUL
D.A.F du C.P.F



Mme Lina El
Khal
Censeur



M. Christophe Personnettaz
Proviseur Adjoint



PRÉSENTATION DU C.P.F

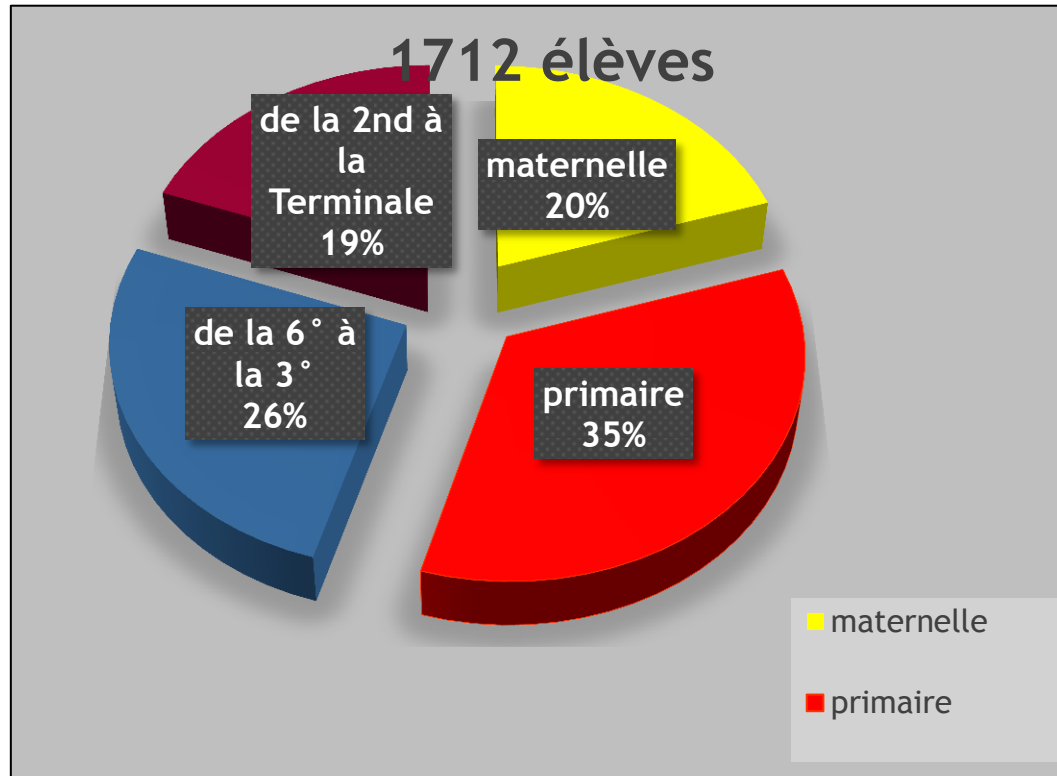

INFOS PRATIQUES

Le site du C.P.F.: www.cpf.edu.lb

Toutes les informations sont régulièrement mises à jour, actualités de classes, événements et des informations diverses.



La communication;

Les courriers destinés aux parents doivent être signés.

La communication professionnelle se fait au C.P.F., toujours avec les enseignantes et uniquement les enseignantes, jamais par téléphone.

La communication officielle se fait par mail, sms et plus rarement par circulaire papier : numéro de téléphone, adresse électronique à jour.



LES NOUVEAUX ÉQUIPEMENTS

Construction d'un pôle sportif avec une piscine, diverses salles de sport, des terrains extérieurs
Ainsi que des salles d'arts plastiques et d'éducation musicale
Et un restaurant scolaire
L'ouverture de ce complexe est prévue en septembre 2019



LE COMITÉ DES PARENTS



Le comité organise de nombreuses activités culturelles et sociales (chasse au œufs, spectacle de Noël, kermesse...), des conférences (« intimidation »), ou la semaine verte.

Les élus sont présents aux différentes commissions ainsi que dans les instances (conseil d'établissement, conseil d'école)



LE COMITÉ DES ANCIENS



Chaque année, le comité publie le « temps de pause », rétrospective en photos de l'année scolaire. Il organise des rencontres conviviales avec les anciens élèves du C.P.F, le tournoi sportif.



Les enseignants de Français MS:

A



Mme EL Assir Dina

B



Mme Mazboudi Sophie

C

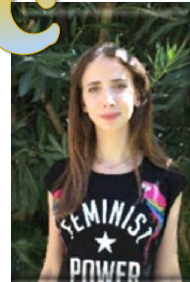

Mme Bache Sarah

D

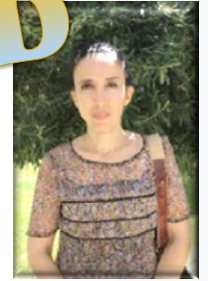

Mme Monnier Souad



Les enseignantes d'arabe en MS:

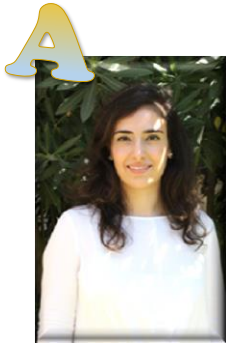

Mme El Assir Dana



Mme Bekdash Lama



Mme Abou Karroum Lamia



Mme Ladki Dania



Les Assistantes en MS:



Mme Mazraani Diala



Mme Orfali Nadine



Mme Saklaoui Léa



Mme El Kammouh Samah



Rénovation des classes de MS



L'emploi du temps en MS: 30 périodes par semaine

Collège Protestant Français - Beyrouth

04/09/2018 10:22 - Page 1

	lundi	mardi	mercredi	jeudi	vendredi
7h45	FRANCAIS ASSIR C21	FRANCAIS ASSIR C21 FRANCAIS ASSIR [MS ABCDP1] C21 BCD, KAMEL [MS ABCDP2] B20	ARABE CHATILA EL ASSIR C21	FRANCAIS ASSIR C21	FRANCAIS ASSIR C21
	FRANCAIS ASSIR C21	ARABE CHATILA EL ASSIR C21	FRANCAIS ASSIR C21	FRANCAIS ASSIR C21	FRANCAIS ASSIR C21
13h45	ARABE CHATILA EL ASSIR C21	FRANCAIS ASSIR C21	FRANCAIS ASSIR C21	ARABE CHATILA EL ASSIR C21 FRANCAIS ASSIR C21	FRANCAIS ASSIR C21

© Index Education 2016

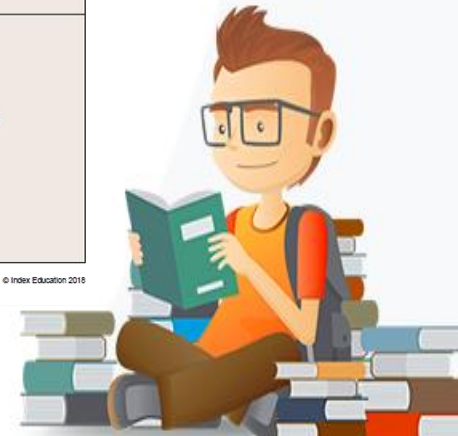

Assistante de direction:

Vous pouvez joindre Madame KHALED

- au 01 811 892
- secretariat.primaire@cpf.edu.lb



Les nouveaux horaires

- 7h25 à 7h35
- Fermeture du portail à 7 h45



Marmothèque



Mme Kamel Nada



L'enseignement de la langue arabe

- Une coordinatrice pour les 3 cycles : Louma Thomé



Le suivi des élèves

La psychologue scolaire



Mme Haddad Samia



Le suivi des élèves

Équipes de suivi de classe

Le directeur

La psychologue scolaire

Les enseignantes d'arabe et de français

Équipes éducatives

Les parents

Les professionnels de santé : orthophonistes, psychomotriciens...

Identifier les Difficultés

Guidance des familles
vers des aides extérieures

Orientation vers un plan d'accueil spécifique
(PAP, PPS, PPRE)



Le suivi des élèves



Collège Protestant Français

Collège Protestant Français
Carnet de suivi des apprentissages
Cycle 1

*Petit à petit l'oiseau fait
son nid !*



Ce carnet appartient à :



Présence Protestante Française au Liban



Établissement
Conventuel
Agence pour
l'enseignement Français
à l'étranger



La remise des carnets de suivi et des apprentissages



La Rencontre Parents Enseignants a permis à tous de pouvoir faire



- 1 rencontre conjointe (enseignant de français et d'arabe) à la fin du premier semestre (début février 2019)



.... Et toujours l'heure hebdomadaire réservée à l'accueil individuel des parents



Qu'est-ce-que la différence ?

Thème fédérateur pour l'année scolaire 2018/2019

- Mise en place des débats philos dans les classes
- Un concours de création d'affiche en novembre
- La grande lessive

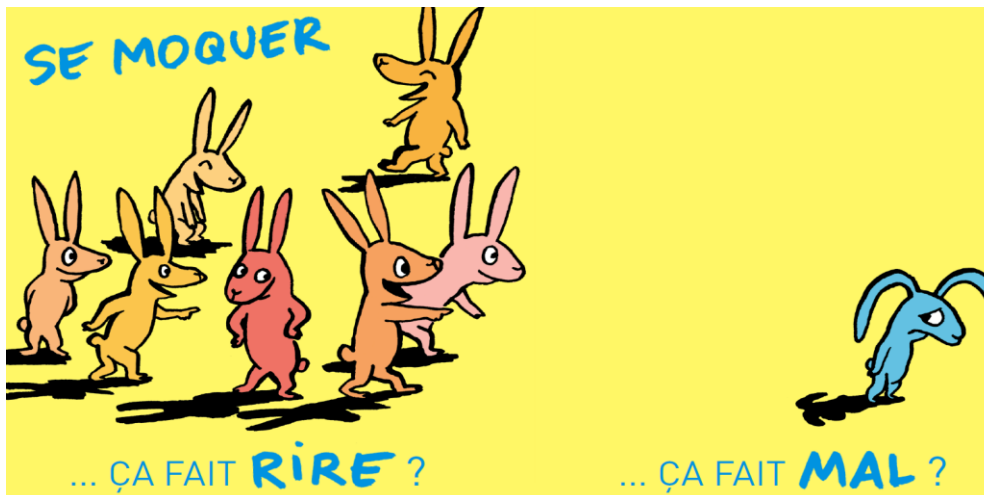
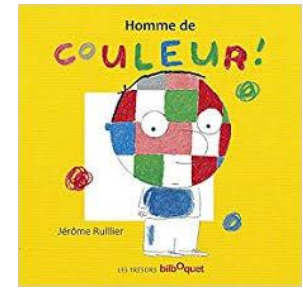

Projets fédérateurs



CPF
Collège Protestant Français

Silence! On lit!

PPFLE
Présence Protestante Française au Liban

aefe
Agence pour l'enseignement français à l'étranger

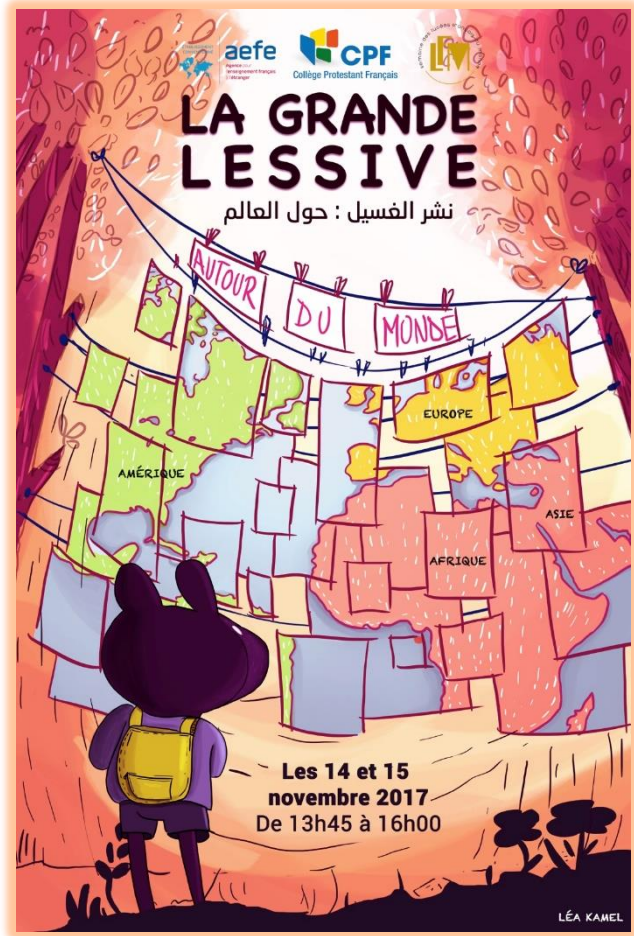

aefe **CPF** **LEF**
Collège Protestant Français

LA GRANDE LESSIVE

نشر الغسيل : حول العالم

AUTOUR DU MONDE

AMÉRIQUE EUROPE ASIE AFRIQUE

Les 14 et 15 novembre 2017
De 13h45 à 16h00

LÉA KAMEL



LES SALONS DU LIVRE

Salon du livre de la
maternelle
À partir du 19 novembre



Parents et grands parents à la marmothèque,



Les grands parents de PS
ont été conviés à venir
lire des histoires
à la marmothèque.



La semaine des jeux de société

Durant la 2^{ème} quinzaine de mai, les parents des classes sont invités à jouer avec les enfants en classe....



la semaine verte



Menthe , serpolet, romarin, basilic.... Les maternelles ont découvert les plantations

Association Arc en Ciel
Conférence sur la Pollution et recyclage



Association ODD
Création d'un hôtel aux insectes
par les CP



Protéger, recycler, durer...



Le service santé et prévention



Une équipe de suivi scolaire



- Une responsable de la prévention et de la solidarité et de la mise en place des PAI :

Madame Christine Lacoste



Une équipe de suivi scolaire



L'infirmerie : Mesdames Samar Issa , Yasmine Nahas et Wassim Nsouli



Ordre du jour MS

- Communication
- Rapports Médicaux et Médicaments
- Absence et Maladies Contagieuses
- Départs après les Spectacles
- Poux



La communication

La **communication** entre l'infirmier et les parents s'effectue :
oralement par visite à l' infirmerie ou par téléphone
ou
par écrit à travers le cahier de correspondance.





COLLEGE PROTESTANT FRANÇAIS
Beyrouth, Liban

CARNET DE CORRESPONDANCE
ECOLE MATERNELLE

Année scolaire
2016/2017

NOM: _____
PRENOM: _____
CLASSE: _____



- Les visites à l' infirmerie sont documentées sur le cahier de correspondance .
Les familles seront contactées par téléphone pour les cas sérieux.

BILLET D'INFIRMERIE

Vu(e) à l'infirmerie le _____ à _____ h _____

Motif _____

retourne en classe reste à l'infirmerie rentre à la maison à _____ h

L'infirmière: _____ Visa Parents le: _____



- Un enfant visitant l'infirmier sera examiné par l'infirmière qui décidera de la nécessité de son retour à la maison. Aucun élève fiévreux ne pourra regagner sa classe.
- Afin d'assurer la sécurité de l'élève, les parents sont invités à tenir l'infirmière informée de toute modification de l'état de santé de l'enfant en cours d'année.



- En cas de nécessité d'administration de traitement ponctuel à l'école , un mot écrit sur le cahier de correspondance ainsi qu'une ordonnance médicale seront nécessaires. Le médicament doit parvenir à l' infirmerie à travers une personne adulte.



Rapports Médicaux et Médicaments

- Prière de transmettre tout rapport médical directement à l'infirmierie. Ne pas le livrer à l'institutrice.
- Pour des raisons de sécurité , éviter de mettre des médicaments dans le sac de votre enfant. Le déposer en personne ou par un parent directement chez l'infirmière.



Absences et Maladies Contagieuses

- Un enfant malade devrait se reposer à la maison afin de bien se rétablir et d' éviter la contamination de ses camarades.



- Toute absence médicale de un à trois jours se documente sur le cahier de correspondance.

ABSENCE		Autorisation de reprise des cours	
Absent du	au		
Motif			
Signature des Parents:		Visa de la direction:	

- Toute absence médicale au delà de 3 jours se documente sur le cahier de correspondance **et** devrait se justifier par un rapport médical précisant le motif de l'absence.

Les parents sont invités à informer l'infirmière en cas de maladie contagieuse.



Poux

En cas de détection de poux chez un élève , une circulaire anonyme sera envoyée à toute la classe concernée.

Tous les parents seront invités à effectuer le traitement anti-poux à leurs enfants (à titre préventif aussi bien que curatif).

Un traitement spécifique du linge , des vêtements , des chapeaux , des accessoires de cheveux , des peluches ...devrait être effectué chez l' enfant atteint de poux. Un shampoing anti-poux sera nécessaire aussi pour tous les membres de la famille.



Important : Un élève en bonne forme est un enfant qui a eu une bonne nuit de sommeil et a pris son petit déjeuner avant son départ pour l'école.



Merci



