



CLASSE DÉCOUVERTE 2017/2018

CM2 A B C D

sport, nature et développement durable

Pourquoi une classe transplantée ?

- S'extraire de façon significative du contexte et de l'espace habituels de la classe.
- Constituer un réel dépaysement et un moment privilégié d'apprentissage de la vie collective que chacun devrait connaître au moins une fois au cours de sa scolarité

Bulletin officiel n° 2 du 13 janvier 2005

Projet d'établissement

Axe 1 : Un établissement d'excellence qui permet la réussite de tous les élèves :

Savoir faire preuve d'initiative et d'indépendance pendant et après les activités proposées. Diminuer la sollicitation des enseignants aux cours des activités.

Axe 4 : Un établissement ouvert sur le Liban et le monde qui propose un enseignement plurilingue et pluriculturel :

Ouvrir les élèves sur le monde en renforçant le nombre des projets culturels (sorties spectacles, classes de découverte...).

Axe 5 : Un établissement à l'ère du numérique :

Développer l'autonomie, l'initiative, les attitudes. Améliorer l'autonomie informatique dans la classe et dans l'école par la mise à disposition d'outils,

Objectifs pédagogiques

Éducation Physique et Sportive

- Comprendre, respecter et faire respecter règles et règlements.
- S'engager dans les activités sportives et artistiques collectives.
- Connaitre et respecter les règles de sécurité qui s'appliquent à chaque environnement.
- Respecter les partenaires, les adversaires et l'arbitre.

Objectifs pédagogiques

Enseignement Moral et Civique

- Se sentir membre d'une collectivité.
- Prendre en charge des aspects de la vie collective et de l'environnement et développer une conscience citoyenne, sociale et écologique.

Objectifs pédagogiques

Sciences et technologie

- Utiliser différents modes de représentation formalisés (schéma, dessin, croquis, tableau, graphique, texte).
- Concevoir et produire tout ou partie d'un objet technique en équipe pour traduire une solution technologique répondant à un besoin.

Et après ce séjour, quelle évaluation?

- Le **premier travail** sera de finaliser le journal de bord et d'élaborer une conclusion sur le séjour (ce qui a été appris, ressenti, vécu...).
- **Les connaissances acquises :**
 - vocabulaire précis
 - connaissances sur les thèmes majeurs du séjour

Et après ce séjour, quelle évaluation?

- **Les compétences acquises :**
 - Engagements personnels des élèves
 - Implication dans la réalisation du journal de bord
 - Participation active à la vie de la classe
 - Implication vers un esprit de groupe
 - Souhait de s'aider, de s'entraider au sein du groupe

Dates des séjours

- CM2 C et D : du lundi 21/05 au mercredi 23/05
- CM2 A et B : du mercredi 30/05 au vendredi 01/06

Encadrement

SÉJOUR 2		SÉJOUR 1	
CM2A	CM2B	CM2C	CM2D
Anne TRÉBUCHET	Dina GROSSMAN	Christine CHEVALIER	May OGDEN-SMITH
Erwann HEURTIER	Yasmine NAHAS	Ghina MEKDASHI	Erwann HEURTIER
Pavla RIGA	Choghig DER-GHOUGASSIAN	Nawal YAFI	Samar ISSA

SHANGRI-LA

LAKLOUK VILLAGE VACANCES



WELCOME TO LAKLOUK VILLAGE VACANCES



FOLLOW US



La Region de Laklouk

- 1700m Altitude → **Loin de la pollution**
- 25 min de Byblos – Jbeil
- 1h15 de Beyrouth



Laklouk Village Vacances

- 1700m Altitude → Loin de la pollution
- 25 min de Byblos – Jbeil
- 1h15 de Beyrouth

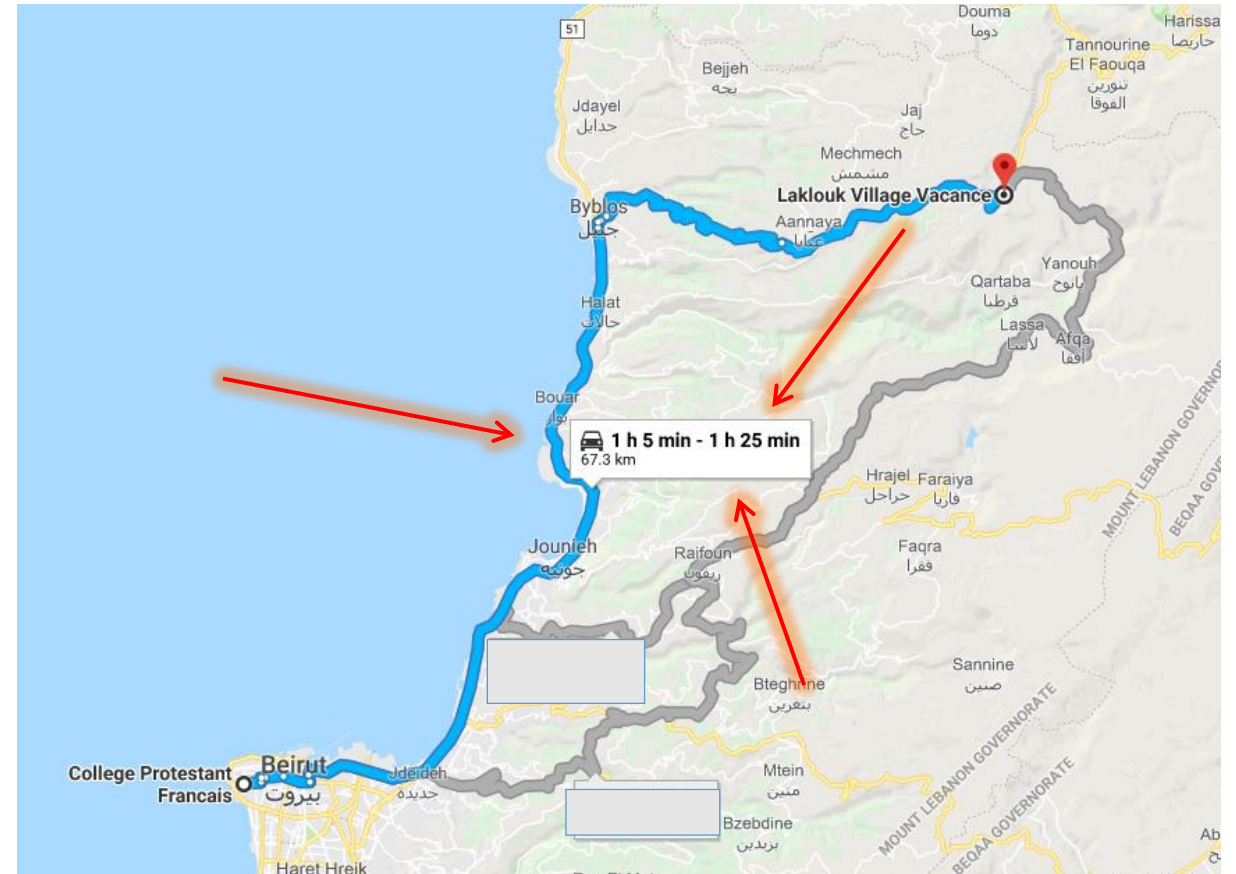

Hospitalization

- Secouriste formé sur place
- 15 min de L'infirmerie de Ehmej
- 25 à 30 min des Hôpitaux à Hboub et Jbeil (Notre dame des Secours – LAU et Notre Dame Maritime)
- 30 min de l'Hôpital public de Tannourine



Laklouk Village Vacances

- Domaine Familial Privé
→ Sécurisé
- 2.5 Million m2
→ Liberté et défoulement
- Tout Vert
→ Loin de la pollution



Sécurité et Santé avant tout!

- Domaine Familial Privé
→ Sécurisé
- 2.5 Million m2
→ Liberté et défoulement
- Tout Vert
→ Loin de la pollution



Sécurité et Santé avant tout!

- Domaine Familial Privé
→ Sécurisé
- 2.5 Million m2
→ Liberté et défoulement
- Tout Vert
→ Loin de la pollution



25 ans d'Expérience avec les écoles!

Classe verte, classe rousse et classe de Neige

- Lycée Verdun
- Grand Lycée De Beyrouth
- Lycée Abdel Kader
- Lycée de Tripoli
- Rawdat Al Fay7a2
- Hariri School HHS 1/2/3
- Collège Notre Dame De Nazareth
- Institut Moderne du Liban
- Sagesse Brazilia
- AUB
- USJ
- ...



25 ans d'Expérience avec les écoles!

Classe verte, classe rousse et classe de Neige

- Lycée Verdun
- Grand Lycée De Beyrouth
- Lycée Abdel Kader
- Lycée de Tripoli
- Rawdat Al Fay7a2
- Hariri School HHS 1/2/3
- Collège Notre Dame De Nazareth
- Institut Moderne du Liban
- Sagesse Brazilia
- AUB
- USJ

...



25 ans d'Expérience avec les écoles!

Classe verte, classe rousse et classe de Neige

- Lycée Verdun
- Grand Lycée De Beyrouth
- Lycée Abdel Kader
- Lycée de Tripoli
- Rawdat Al Fay7a2
- Hariri School HHS 1/2/3
- Collège Notre Dame De Nazareth
- Institut Moderne du Liban
- Sagesse Brazilia
- AUB
- USJ
- ...



25 ans d'Expérience avec les écoles!

Classe verte, classe rousse et classe de Neige

- Lycée Verdun
- Grand Lycée De Beyrouth
- Lycée Abdel Kader
- Lycée de Tripoli
- Rawdat Al Fay7a2
- Hariri School HHS 1/2/3
- Collège Notre Dame De Nazareth
- Institut Moderne du Liban
- Sagesse Brazilia
- AUB
- USJ

...



NIRVANA

HOTEL & SPA

Hôtel Nirvana Complètement Rénové

- Luxe et Confort adapté aux adultes et **enfants**



Hôtel Nirvana Complètement Rénové

- Luxe et Confort adapté aux adultes et enfants



Hôtel Nirvana Complètement Rénové

- Chambres neuves, propres et confortables pour 4 et 5 personnes.

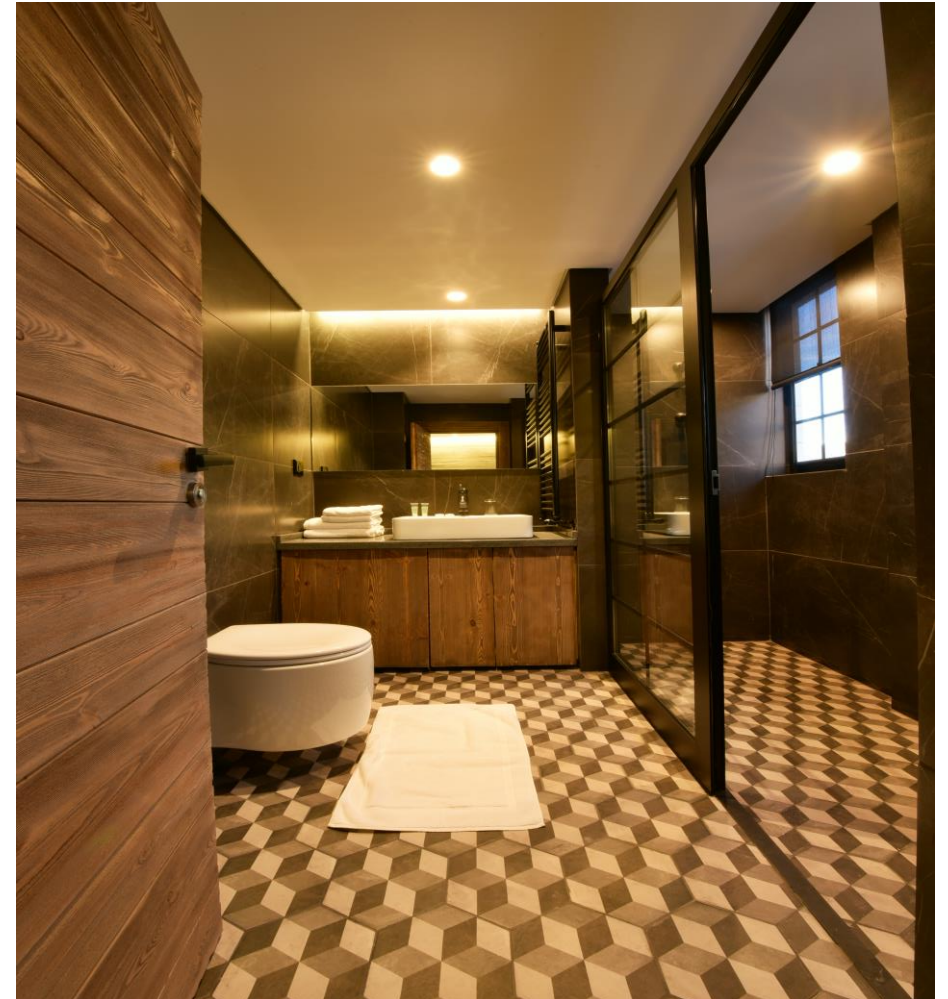

Hôtel Nirvana Complètement Rénové

- Salle de bain privé pour chaque chambre
- Étage Privé aux élèves.



Espace Commun de l'Hôtel Nirvana

- Accès permis aux élèves



NIRVANA
HOTEL & SPA

NOT on **Booking.com**

Exemple de Programme de la classe Transplantée

<i>Jour 1</i>	<i>Jour 2</i>	<i>Jour 3</i>
8h Départ de l'école et trajet jusqu'à la forêt de Tannourine	7h30 Lever – Rangement – petit déjeuner	7h30 Lever – Rangement de valises – Petit déjeuner
Chaque élève mange son sandwich en chemin. 10h Arrivée et visite de la forêt	9h Atelier EPS: Accrobranche - Velo (code de la route - matériel de l'école)- Tir à l'arc - Grimpe sur mur artificiel - Baby Foot - Ping Pong-Trampoline -	9h - Chasse au trésor
12h Gouter à la sortie de la forêt + départ vers l'usine	10h30 goûter	10h30 goûter
14h45 Déjeuner à Laklouk + repos	11h: Traite des vaches + Fabrication de fromage avec Bassam Matta (si disponible)	11h Team Building - jeux d'équipes
16h Plantation de plantes et d'arbres	13h Déjeuner - repos	13h Déjeuner + temps libre
	15h Atelier Bricolage (cerf volant et peinture)	14h30 Départ vers Beyrouth
18h Compte rendu de la journée	16h30 Gouter	
19h Bain/jeux de société	17h Triathlon (Dinghy)	
20h Dîner autour du feu de camp	18h Bain	
21h Projection de film à la belle étoile (ne pas oublier de ramener un DVD)	19h Atelier Bricolage (cerf volant et peinture)	
22h30 Couvre Feu	20h Dîner	
	21h Soirée Boom	
	23h Couvre Feu	

Jour 1

10h Visite de la foret de Tannourine
12h Gouter a la sortie de la foret + depart vers l'usine
14h45 Dejeuner à Laklouk + repos
16h Plantation de plantes et d'arbres
13h30 Déjeuner – repos
18h Compte rendu de la journée
19h Bain/jeux de société
20h Diner autour du feu de camp
21h Projection de film a la belle étoile



- Reserve de Cedres de Tannourine

Jour 1

10h Visite de la foret de Tannourine
12h Gouter a la sortie de la foret + depart vers l'usine
14h45 Dejeuner à Laklouk + repos
16h Plantation de plantes et d'arbres
18h Compte rendu de la journée
19h Bain/jeux de société
20h Diner autour du feu de camp
21h Projection de film a la belle étoile



Jour 2

9h Atelier EPS: Accrobranche - Velo (code de la route - materiel de l'ecole)- Tir a l'arc - Grimpe sur mur artificiel - Baby Foot - Ping Pong-Trampoline -
10h30 goûter
11h: Traite des vaches + Fabrication de fromage avec Bassam Matta (si disponible)
13h Déjeuner - repos
15h Atelier Bricolage (cerf volant et peinture)
16h30 Gouter
17h Triathlon (Dinghy)
18h Bain
19h Atelier Bricolage (cerf volant et peinture)
20h Diner
21h Soirée Boom



Jour 2

9h Atelier EPS: Accrobranche - Velo (code de la route - materiel de l'ecole)- Tir a l'arc - Grimpette sur mur artificiel - Baby Foot - Ping Pong-Trampoline -

10h30 goûter

11h: Traite des vaches + Fabrication de fromage avec Bassam

13h Déjeuner - repos

15h Atelier Bricolage (cerf volant et peinture)

16h30 Gouter

17h Triathlon (Dinghy)

18h Bain

19h Atelier Bricolage (cerf volant et peinture)

20h Diner

21h Soirée Boom



Jour 2

9h Atelier EPS: Accrobranche -
Velo (code de la route - materiel
de l'ecole)- Tir a l'arc -
Grimpette sur mur artificiel - Baby
Foot - Ping Pong-Trampoline -

10h30 goûter

11h: Traite des vaches +
Fabrication de fromage avec
Bassam

13h Déjeuner - repos

15h Atelier Bricolage (cerf volant
et peinture)

16h30 Gouter

17h Triathlon (Dinghy)

18h Bain

19h Atelier Bricolage (cerf volant
et peinture)

20h Diner

21h Soirée Boom



Jour 2

9h Atelier EPS : Accrobranche - Velo (code de la route - materiel de l'ecole)- Tir a l'arc - Grimpette sur mur artificiel - Baby Foot - Ping Pong-Trampoline -

10h30 goûter

11h: Traite des vaches + Fabrication de fromage avec Bassam

13h Déjeuner - repos

15h Atelier Bricolage (cerf volant et peinture)

16h30 Gouter

17h Triathlon (Dinghy)

18h Bain

19h Atelier Bricolage (cerf volant et peinture)

20h Diner

21h Soirée Boom



Jour 3

Jour 3
7h30 Lever – Rangement de valises – Petit déjeuner
9h - Chasse au trésor
10h30 goûter
11h Team Buidling (jeux d'equips)
13h Déjeuner + temps libre
14h30 Départ vers Beyrouth



5 Repas équilibré par jour

- Allergies à mentionner

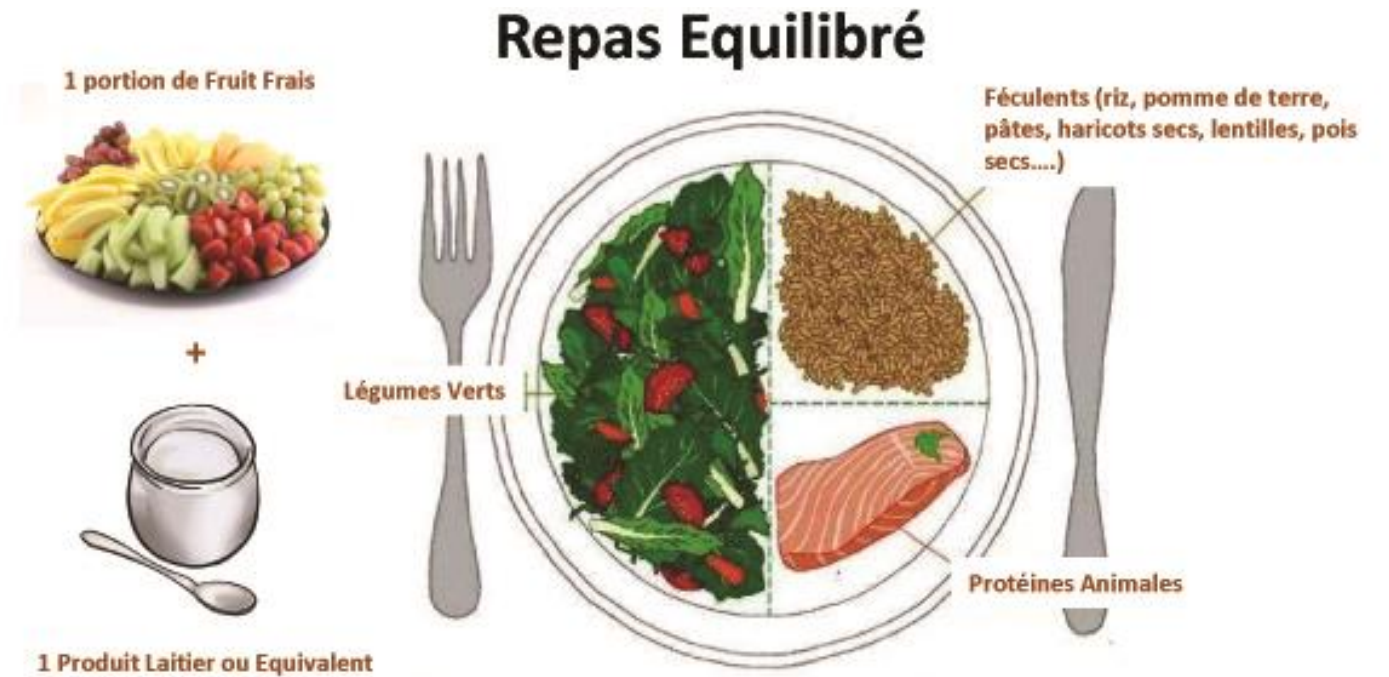

Shangri-la Hotel
El Laqlouq, Mont-Liban, Lebanon

T: 03 441 112
WWW.LAKLOUKRESORT.COM



SHANGRI-LA
LAKLOUK VILLAGE VACANCES

Budget

300\$/élève, soit environ 450,000 LL comprenant :

- Transports en bus
- Hébergement en pension complète
- Linge de lit
- Rémunération des animateurs du domaine
- Encadrement des différentes activités
- Tickets d'entrée à l'usine d'embouteillage et achat de plantes

